

Especificação Básica de Acabamentos	
A – PISO	B – PAREDE
① Piso porcelanato técnico, classe A, 60x60cm, retificado, acab. acetinado, rejuntamento base epóxi	⚠ Pintura em tinta látex acrílica aplicada sobre massa acrílica, acabamento semi-brilho.
② Piso porcelanato homogêneo, classe A, 60x60cm, retificado, acab. acetinado, rejuntamento base epóxi	⚠ Pintura látex PVA sobre reboco
③ Piso vinílico em manta, homogêneo, espessura 2mm.	⚠ Porcelanato 60x30cm, polido, até o forro, com rejuntamento base epóxi
④ Piso vinílico condutivo em manta, homogêneo, espessura 2mm.	⚠ Pintura em tinta epóxi a base d'água aplicada sobre massa acrílica, acabamento semi-brilho.
⑤ Piso elevado c/ acabamento em piso vinílico em placa, espessura 2mm	C – TETO/FORRO
⑥ Piso porcelanato antiderrapante, classe A, 60x60cm, retificado, acab. acetinado. Rejuntamento base epóxi	① Forro em gesso acartonado, acabamento pintura látex acrílica sobre massa corrida, acabamento semi-brilho
⑦ Piso cimentado através do sarrafeamento e alisamento da própria camada de concreto	② Pintura látex acrílica, acabamento semi-brilho sobre laje
	③ Sem forro / sem laje
	obs.: – Rodapê composto pelo próprio piso em peças cortadas alonga = 10cm. – nos ambientes de áreas críticas e semi-críticas não haverá junta de dilatação no forro de gesso

DATA	Revisão:	Des.	DATA	Des.	Des.
02/05/2021	EMISSÃO INICIAL	EA	06	--/--/--	
01/07/2021	INCLUSÃO DA RADIODIFUSÃO E REVISÃO DE INSTALAÇÕES P/ VISA		07	--/--/--	
02/08/2021	AJUSTES PARCELO VISA DE 28/07/2021		08	--/--/--	
03/11/08/2021	AJUSTES PARCELO VISA DE 13/08/2021		09	--/--/--	
04	--/--/--		10	--/--/--	
05	--/--/--		11	--/--/--	

Assunto	Código	Prancha
PROJETO BÁSICO DE ARQUITETURA	554 HPS	21/21
ANEXOS - GUARITA E SUBESTAÇÃO DE ENERGIA	PB-ARQU-020-021-ANE_R03	

Obra
Reforma e ampliação em alvenaria p/ fins de saúde
Hospital Regional de Pronto Socorro - HRRPS

Local
Av. Bento Gonçalves, nº4590 - Pelotas / RS

Proprietário
Município de Pelotas
CNPJ: 87.455.531/0001-57

Situação sem escala

mep
arquitetura e
planejamento

Declaro que a aprovação do projeto não implica
no reconhecimento do direito de propriedade do
terreno por parte da Prefeitura.

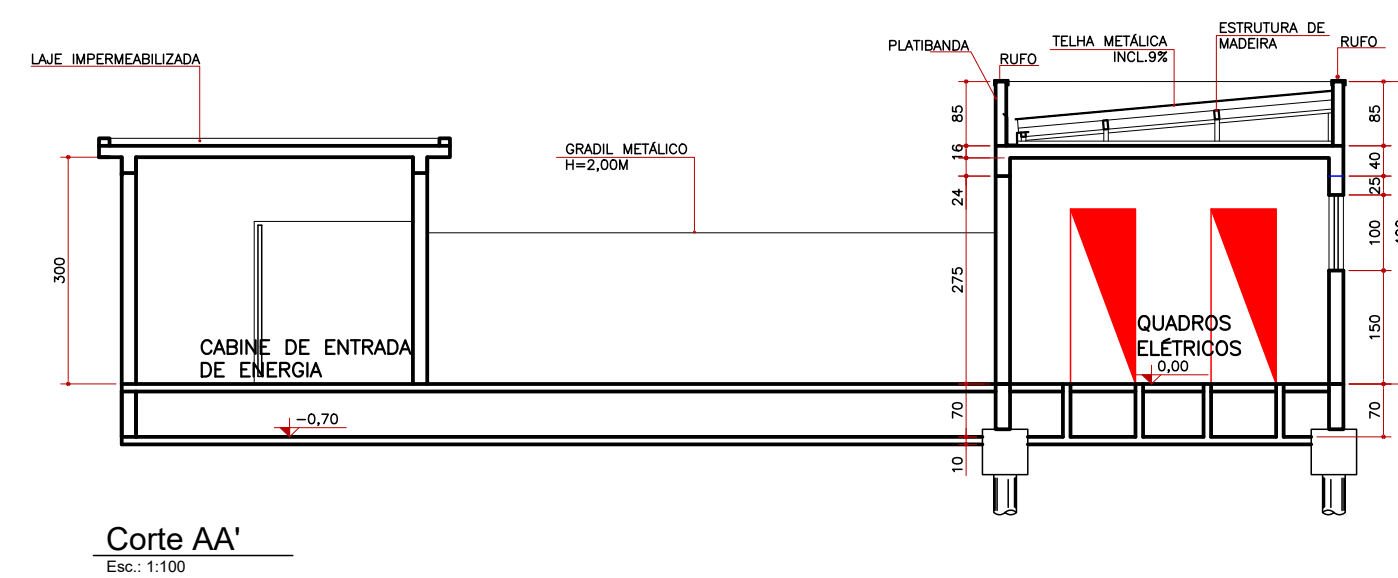
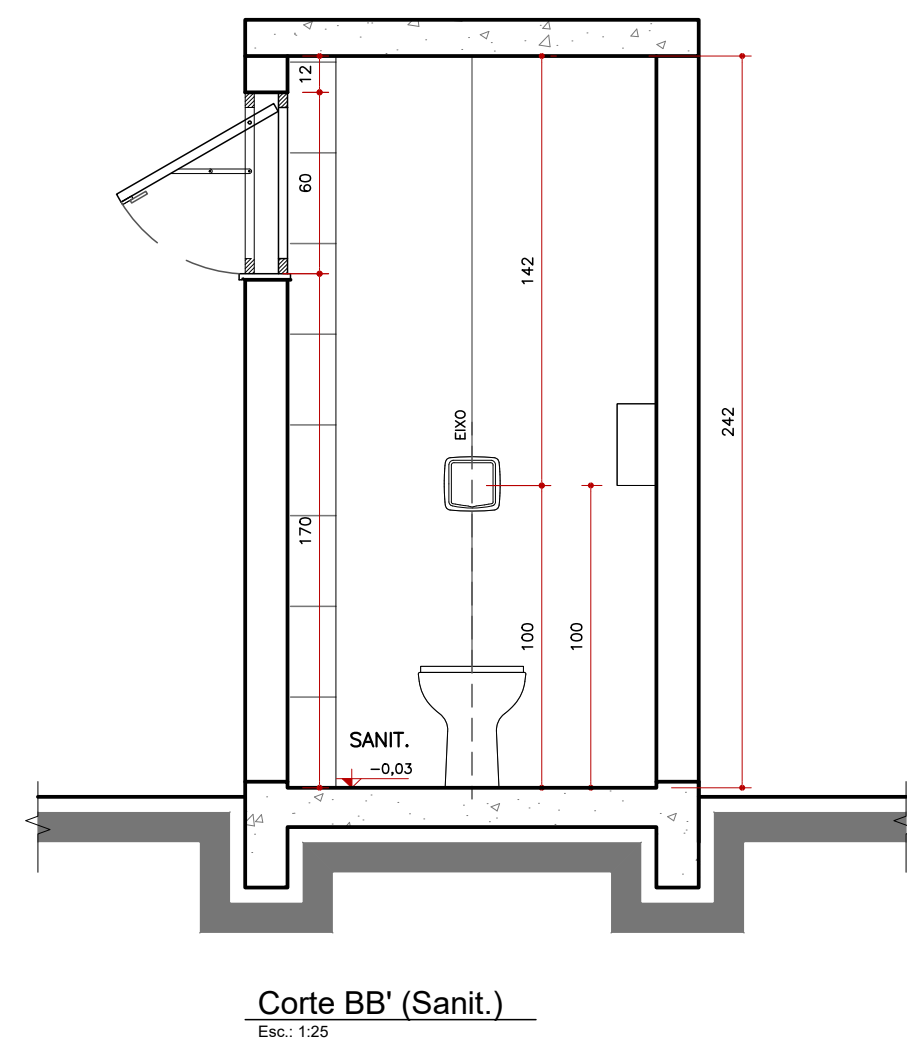
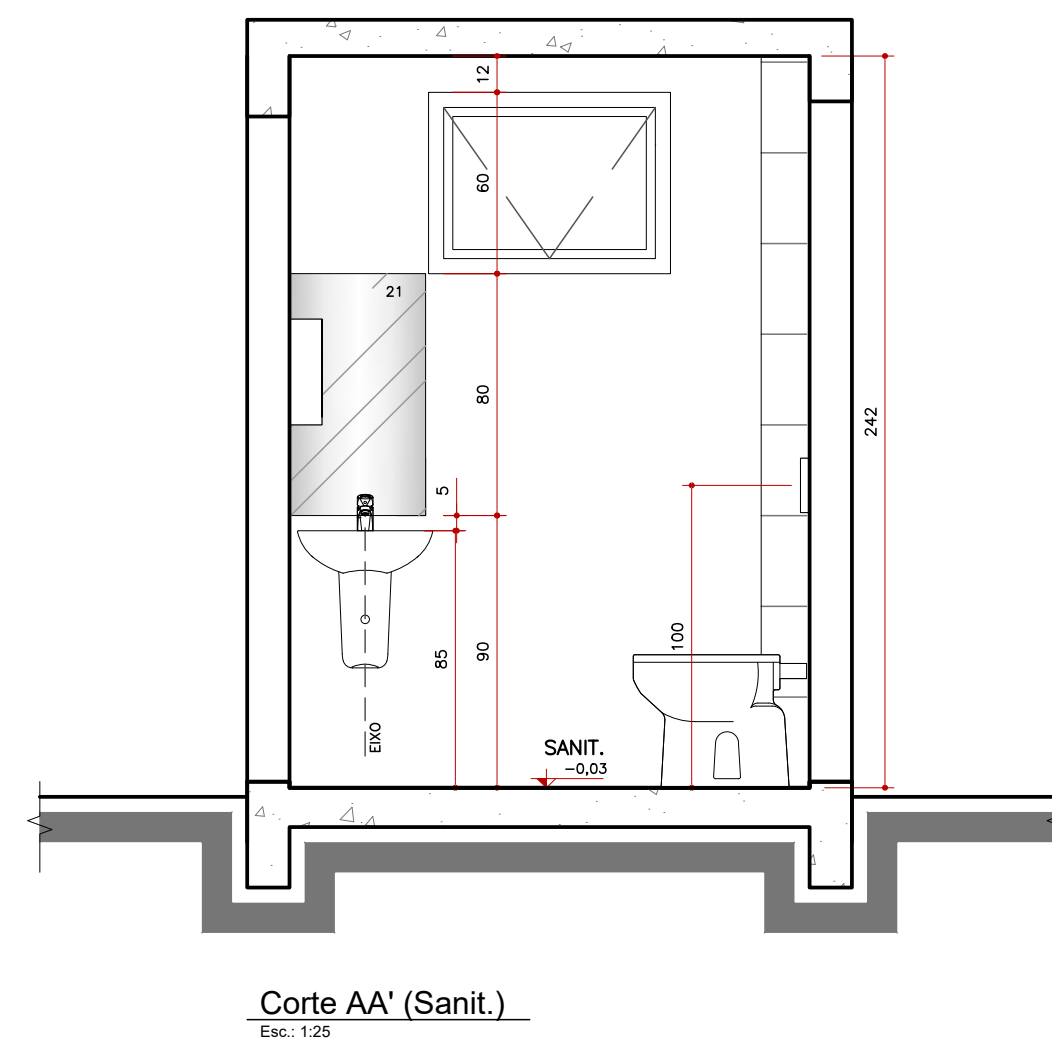
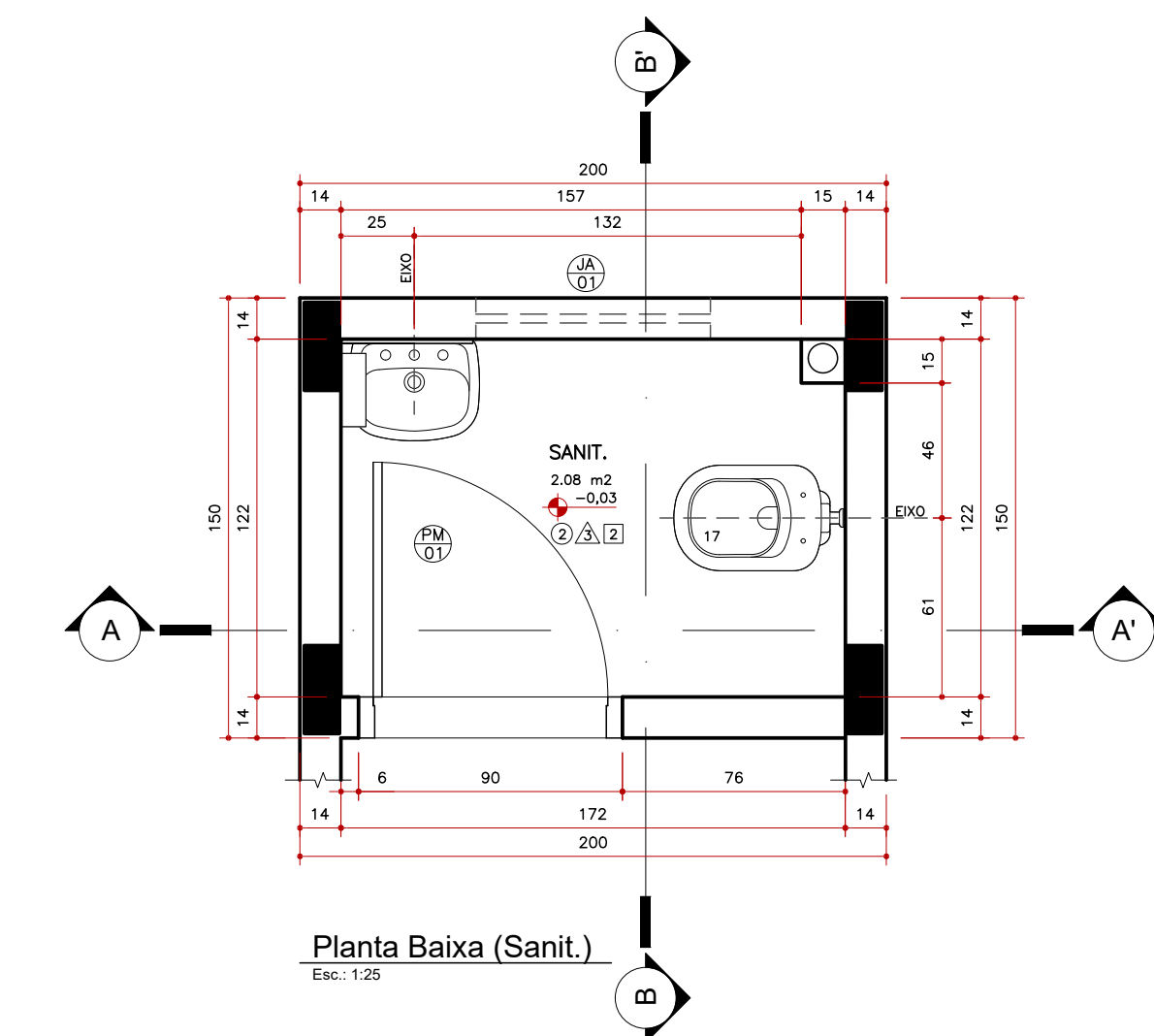
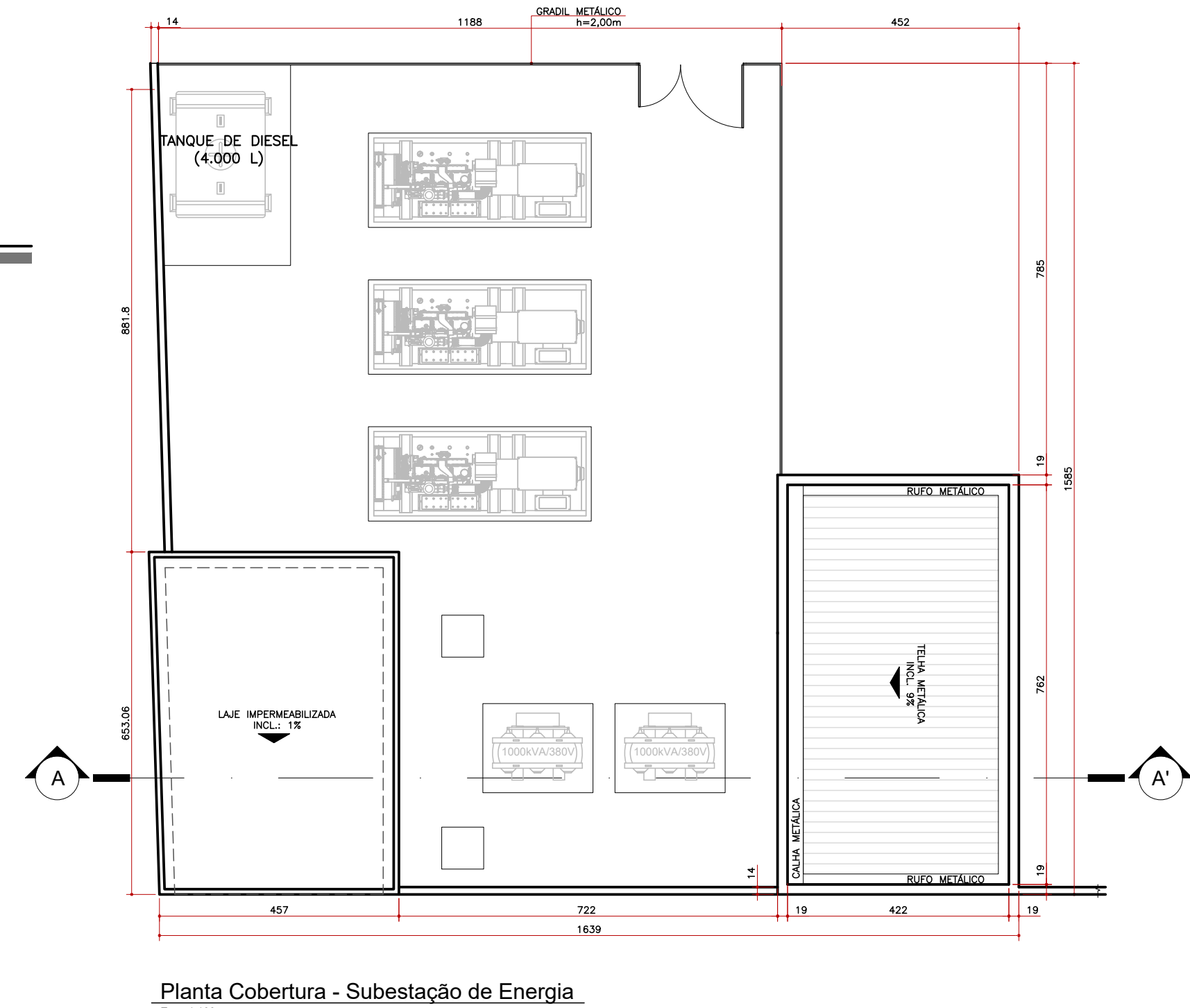
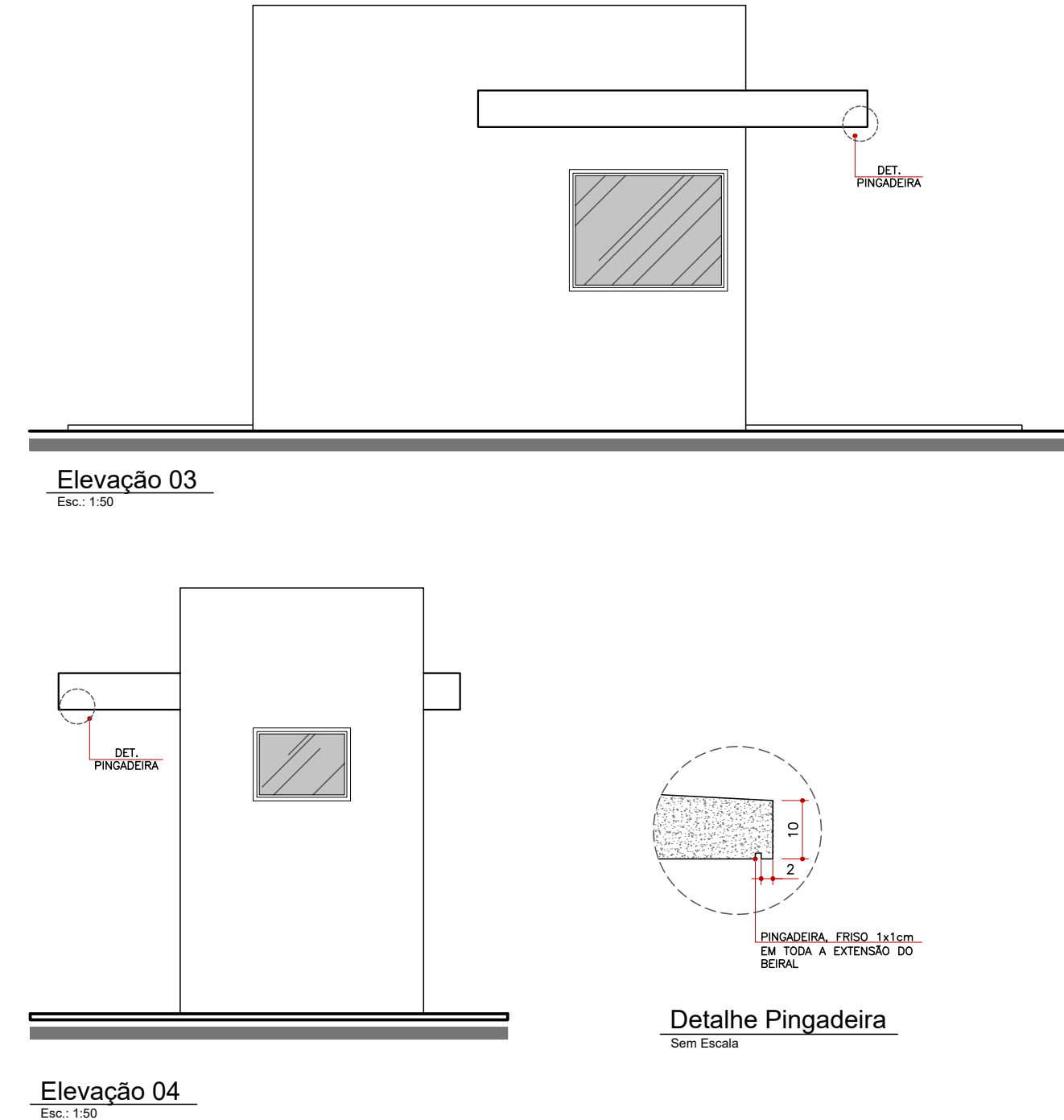
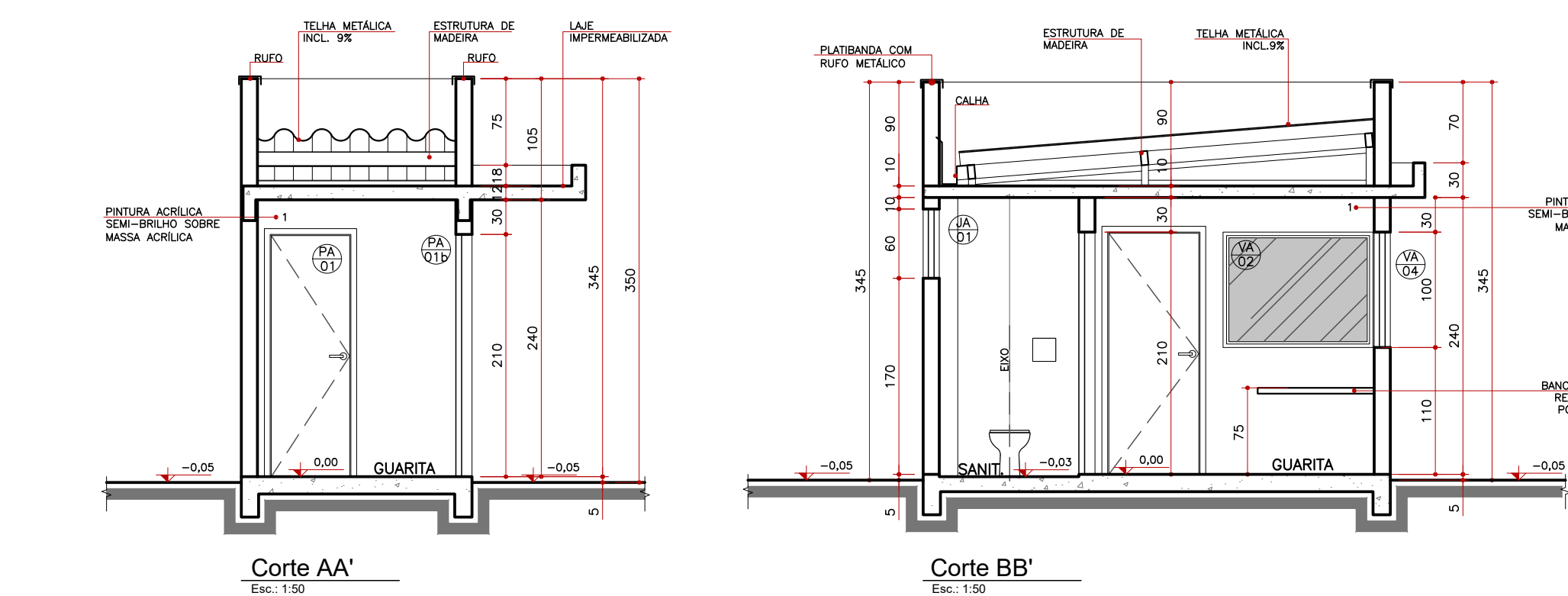

VER PRANCHA 01

Proprietário
Município de Pelotas
CNPJ: 87.455.531/0001-57

Autor do projeto

Ana Carolina Potier Mendes CAU/PR A35183-0
MEP - ARQUITETURA E PLANEJAMENTO LTDA
CNPJ: 06.164.906/0001-28

Responsável Técnico pelo EAS _____

E scala Indicada	D ata Inicial junho/2021	D esenho Luogo	R evisão 03
----------------------------	------------------------------------	--------------------------	-----------------------

A provação